

Comunicato stampa dell'Amministrazione Comunale Banda, Scuola d'Archi e "Danza e Teatro" troveranno sede nell'ex biblioteca

Il Comune dà il buon esempio e recupera uno storico edificio, attualmente inagibile e in disuso dal 2007, che metterà a disposizione di tre importanti realtà associative della città. La giunta ha approvato, infatti, il progetto esecutivo dei lavori di conservazione e riuso che convertiranno l'ex biblioteca comunale nella nuova "Casa della Musica e delle Arti". È un'opera prevista nel piano triennale delle opere pubbliche 2016/18 che vedrà un costo complessivo di 870 mila euro. Dal punto di vista tecnico, il progetto si pone l'obiettivo duplice di conservare il palazzo dal punto di vista storico e di aggiornare e rivalorizzare gli spazi interni per renderli più adatti alle nuove destinazioni d'uso.

L'edificio ospiterà le sedi della Banda cittadina Carlo Inico, della Scuola d'archi Pellegrino da Montechiaro e della scuola "Danza e teatro",

tre associazioni radicate sul territorio monteclarense. Il salone al piano terra rimarrà a disposizione per le iniziative pubbliche predisposte anche da altre realtà monteclaresi.

Considerato l'uso futuro, anche nelle scelte dei materiali il progetto è stato sviluppato prestando un'attenzione particolare all'acustica (con il coinvolgimento in fase progettuale di un ingegnere specializzato), ai necessari miglioramenti sismici e all'abbattimento delle barriere architettoniche proseguendo la politica scelta dall'Amministrazione comunale con il PUMS.

Sull'importante intervento gli assessori ai Lavori Pubblici Beatrice Morandi e alla Cultura Basilio Rodella ricordano come "ad oggi le tre associazioni coinvolte nel progetto hanno sedi inadeguate alle loro esigenze.

La Banda, per esempio, trova spazio in una struttura di proprietà di un privato per la

quale il Comune paga un affitto, mentre le altre due hanno ubicazione in Piazza Teatro in edifici ormai divenuti poco consoni agli obiettivi, in uno dei quali peraltro vi sono anche problemi legati all'impianto elettrico.

Ecco, dunque, che l'ex biblioteca consentirà di avviare a questi aspetti e vedrà il Comune dare, per una volta, il buon esempio recuperando un edificio storico collocato tra l'altro in pieno centro. Circa la questione dell'acustica sollevata da alcune parti ci preme ricordare che il tecnico incaricato di studiare tale aspetto, l'ingegner Cesare Trebeschi, ha confermato che si procederà a realizzare opere destinate a ridurre al minimo gli eventuali disagi. Anche da questo punto di vista faremo tutto ciò che ci è possibile per offrire la soluzione migliore per tutti.

Ricordiamo, infine, che il progetto ha ottenuto il parere favorevole di Arpa". Fino al 2007 l'edificio ha ospitato la biblioteca comunale, ma in precedenza è stata anche "Casa del fascio" e sede di diverse realtà locali.

Rappresenta, inoltre, l'unica struttura che potrebbe consentire l'accesso diretto al Castello Bonoris. Sull'intervento in materia si è tenuta in Municipio la riunione della Commissione Consiliare Seconda che ha discusso l'opera alla presenza, tra l'altro, dell'ing. Trebeschi.

I parcheggi di Piazza Teatro?



Piazza Teatro avvolta dal verde.

(Foto Mor)

Un progetto dell'amministrazione Rosa che non ha certo avuto il successo sperato. Un giardino per la lettura e per il relax dei monteclaresi in una piazzetta isolata davanti al teatro Bonoris con l'attigua sede del Museo Lechi e del Risorgimento.

La folta e bella vegetazione ora sembra troppo eccessiva rispetto all'ampiezza della piazzetta, al posto dei "lettori" si denota una presenza di molti giovani non certi vezzi alla lettura, anzi, un disagio di non poco conto per i residenti e quello che è sempre stato un parcheggio importante per il centro storico completamente annullato.

Da tempo si parla di ripristinare l'utilizzo di questa piazzetta a parcheggio, in modo anche green, opera prevista in campagna elettorale dall'attuale amministrazione Fraccaro.

Sembra che si stia muovendo qualcosa in tal senso con vari incarichi per risolvere il problema dello spostamento delle piante e del suo ripristino.

Con la proposta dell'amministrazione di procedere alla ristrutturazione della vecchia biblioteca e del suo impegnativo utilizzo viene ancora più impellente, o quanto meno in contemporanea, il ripristino a parcheggio della piazzetta.

Siamo sempre dell'avviso che nel progetto generale occorre includere anche il problema della viabilità di via Martiri della Libertà, un problema sotto gli occhi di tutti.

Daniilo Mor



Pedoni, carrozzine e biciclette a rischio.

(Foto Mor)



La sede dell'ex Biblioteca Comunale in via XXV Aprile n. 33.

(Foto Mor)

EUROPEA IMMOBILIARE

MONTICHIARI (BS) - Piazza S. Maria, 1
Tel./Fax 030.961158 - europeamontichiari@libero.it

12
G.T.L. SRL
CARPENTERIA
TAGLIO LASER
PRESSOPIEGATURA
LAVORAZIONI
PERSONALIZZATE
IN FERRO E INOX
Via Brescia 186/B 25018 MONTICHIARI (BS)
Tel. +39 030 9962154 Fax +39 030 9962275
www.gtlitalia.com info@gtlitalia.com
f GTL Srl

AL CENTRO FAMILIA
MONTICHIARI
NON SOLO FUMO
TABACCHERIA
DISTRIBUTORE 24 H
GIORNALI, RIVISTE
LOTTO
SUPERENALOTTO
VALORI BOLLATI
PAGAMENTI - RICARICHE
VOUCHER INPS
Apertura 7,30-19,30
Tel. 030.9657281

**LEONARDI
A. & D.
OTTICA**
Viale Europa, 11
MONTICHIARI
Tel. 030.9650229
ott_leonardiad@virgilio.it

**REGNO
DEL DOLCE**
INGROSSO DOLCIUMI
E AFFINI
di Perini Fabrizio
Via F. Cavallotti, 280
Montichiari
Tel. 030.962026
MERCATO VENERDÌ MATTINA
CENTRO FIERA

**MARMI
FALUBBA**
di Ferrario Alan
ARTE FUNERARIA
MARMI PER EDILIZIA
RESTAURO MARMI
ANTICHI
Tel. 030 9650127
Via S. Martino della Battaglia, 9
MONTICHIARI

Ditta **Andrea Pezzaioli** Elettricità Videosorveglianza Alberghiero

VIDEOSORVEGLIANZA

ELETTICITÀ

ALBERGHIERO

MONTICHIARI BS Via A. Mazzoldi, 15
Cell. 328 3622089 - info@montiservice.com
www.montiservice.com

KISORO SUSHI
JAPANESE RESTAURANT

Orario: 12:00 - 15:00 / 19:00 - 24:00
LUNEDÌ CHIUSO

Tel / Fax: 030 9658 968
Email: kisoro2017@libero.it
Via Mantova 180-182, Montichiari (BS)
TAKE AWAY Piatti da asporto

Lanfranchi GIOIELLI

Via Mantova, 36 MONTICHIARI (BS) - Tel. 030 962303

CERTIFICATO DI DEPOSITO SOLIDALE

BCC in classe

un progetto a sostegno di una scuola migliore

Sottoscrivendo il Certificato di Deposito BCCinClasse aiuti la realizzazione del Progetto D.A.D.A. (Didattica per Ambienti Di Apprendimento) dell'Istituto Scolastico Don Milani di Montichiari. Il progetto cambia radicalmente il rapporto tra lo studente e gli spazi scolastici: l'aula non è più della classe, bensì del docente che la personalizza predisponendo arredi, materiali, strumenti, software, ecc. mentre gli studenti ruotano da un'aula all'altra, a seconda della disciplina, con molti vantaggi per l'apprendimento e la qualità dell'insegnamento.

Investi nel CD BCCinCLASSE contribuirai a realizzare il progetto grazie alla donazione liberale, da parte della nostra Banca, dello 0,25% del valore sottoscritto, e farai un investimento sicuro, remunerativo e utile alla terra in cui vivi.

chiedi informazioni presso tutte le filiali

Messaggio pubblicitario con finalità promozionale. Per tutto quanto qui non previsto si rinvia riferimento al Foglio Informativo disponibile in tutte le filiali BCC del Garda e sul sito www.bccgarda.it

BCC DEL GARDA

Comunicato stampa
Parere negativo per Padana Green

È con profonda emozione e con le lacrime agli occhi che apprendiamo la notizia che Regione Lombardia ha dato parere negativo alla realizzazione della discarica Padana Green. Da quel 20 ottobre 2011 sono passati quasi 6 anni e mezzo.

Anni di dura lotta, di notti insonni, migliaia di pagine lette, centinaia di documenti scritti, viaggi a Milano e nelle sedi degli enti preposti. Non ultimo il viaggio in regione dello scorso 12 febbraio con relative osservazioni inviate. Momenti durissimi, talvolta di sconforto, ma che ora non contano più perché abbiamo vinto la battaglia. E lo abbiamo fatto tutti insieme.

Siamo consapevoli che oggi abbiamo vinto la prima batta-

glia, e che il percorso potrebbe essere ancora lungo. Sappiamo però di aver messo a segno un colpo importantissimo per vincere la guerra finale.

Esprimiamo soddisfazione nel leggere, nelle motivazioni date da Regione Lombardia, che motivi ostativi al progetto di Padana Green sono stati la localizzazione dell'impianto, per cui il fattore di pressione si è rivelato una buona norma, gli aspetti connessi alla salute della popolazione, alla qualità dell'aria e al ripristino ambientale dell'Ate43. Tutti i punti per cui ci battiamo da anni.

Affrontiamo con rinnovata fiducia il futuro sapendo che, se uniti, si possono creare condizioni di vita più giuste e si può vincere.

SOS Terra Montichiar

Foto ricordo

Con il prezioso aiuto di un nostro collaboratore si continua a proporvi fotografie del passato, ricordi di avvenimenti, momenti di vita, negli anni che diversi rimpiangono sotto l'aspetto della solidarietà e di un maggior rispetto della vita.

Siamo nella metà degli anni Sessanta, in posa per una foto ricordo la famiglia ALBERTI di Borgosotto: il figlio più giovane, a sinistra con il suo ciuffo alla "Elvis Presley" la moda del momento dove cominciavano a nascere i miti della televisione.



Briciole di bontà:
Don Luigi Lussignoli
L'OBEDIENZA

È un mattino di aprile.
Passeggio nel cortile della canonica, recitando le Lodi.
Sosto a guardare un vaso di edera.
È contorta e sostenuta da un paletto.

Sembra ispirarmi un messaggio.
Mi reco dal Vescovo.
Il suo sorriso mi fa sentire alla presenza di un padre.
Ascolto con attenzione le sue parole.
Gli dico:
"Eccellenza, sono come l'edera, che ho osservato questa mattina nel mio cortile.
Sono un prete dall'animo contorto, incapace di stare in piedi. Ho bisogno di sostegno".

Lui riprende a parlarmi.
Capisco che **la volontà di Dio è sostegno all'uomo.**

La penitenza immola il corpo.
L'obbedienza immola l'anima.

Penso a Gesù:
Lui, il Figlio di Dio, si è sottomesso a due creature, Maria e Giuseppe;
Lui, l'ancora della nostra vita, si è fatto obbediente fino alla morte di croce.

Con Lui dico:
"Mio cibo è fare la volontà del Padre mio".

MACELLERIE RIUNITE
SCALMANA

CARNI
BOVINE
EQUINE

Via Tito Speri, 1
Tel. 030.964521

IL VENERDÌ MATTINA ANCHE AL CENTRO FIERA

MYNET internet solutions

Si fa un gran parlare di **fibra ottica**, ma nella maggior parte dei casi ciò che gli altri propongono è l'ennesimo remake della rete in rame.
La tua Azienda non si può fermare solo perché arriva un acquazzone, un fulmine o ci sono troppi utenti che usano Internet contemporaneamente.

Fa come altre **migliaia** di aziende nel nord Italia... **passa alla**
VERA FIBRA OTTICA

Reale banda garantita | Scalabilità fino a 10.000 Mbit/s | Gestione totalmente proprietaria della rete

segni distintivi di un operatore che investe e fa reale innovazione tecnologica sul territorio

MYNET, dal 1995 l'operatore dei territori dell'asse A4-A22 - Maggiori informazioni: www.mynet.it - 0376.1590777

Pallavolo giovanile a Montichiari

La tradizione del volley a Montichiari risale dagli anni Novanta. Dopo il trasferimento della squadra che giocava a Carpenedolo, per via del palazzetto non idoneo, Montichiari offre "ospitalità" alla compagine di A2 presso il palazzetto della fiera. Da quel momento un crescendo di interesse con squadre vincenti, prima Eurostyle, poi Gabeca che ha visto vincere in Europa e fra le prime nel massimo campionato d'Italia.

Successivamente l'esperienza delle squadre femminili fino ai giorni nostri.

Montichiari ha sempre avuto un settore giovanile di pallavolo molto interessante e ben organizzato. Attualmente il mini volley è una delle realtà più interessanti con circa 70 atleti iscritti ai corsi di mini volley.

La responsabile di questo settore è Mara Mutti che ha organizzato il tradizionale torneo di Pasqua in preparazione del

circuito provinciale che si terrà come ogni anno a maggio. Un appuntamento sportivo che vede anche i più piccoli impegnati per arrivare pronti all'appuntamento del 26 maggio con la novità nel regolamento con l'introduzione del Volley S3.

Appuntamento in piazza Santa Maria per sabato 26 maggio, in caso di pioggia al Palageorge per il torneo Top Volley rivolto a tutte le classi quarte di tutte le scuole elementari di Montichiari.



I partecipanti al torneo di pallavolo giovanile prima di Pasqua.

La famiglia Bregoli ed il ciclismo

Chi non conosce la famiglia Bregoli di Montichiari legata al ciclismo in tutte le sue componenti. Il 35° MEMORIAL MAMMA E PAPA' BREGOLI è una testimonianza dell'impegno decennale di questa famiglia nei confronti di uno sport che Montichiari può vantare con orgoglio.

Il PRIMO MAGGIO vede, come ogni anno, la giornata

del ciclismo, a ricordo dei tanti defunti della famiglia scomparsi prematuramente.

Oltre al già citato trofeo dei genitori la giornata è dedicata alla memoria del fratello ISIDORO; segue il trofeo "Zio Bigio" a.m. per la categoria esordienti del primo anno, il trofeo LORENZO a.m. per la categoria esordienti del secondo anno, il trofeo MEMORIAL MARCELLA a.m. per la

categoria allievi. Il memorial ISIDORO sarà assegnato alla Società che nelle quattro gare avrà ottenuto il maggior punteggio.

Una grande giornata per il ciclismo giovanile grazie alla famiglia Bregoli che vuole così ricordare anche tutti i familiari che sono stati sempre vicini alle vicende sportive legate al ciclismo.

Daniilo Mor



La famiglia Bregoli al gran completo nell'edizione del 2017.

la petite fleur
di Orsini Simona
Fiori & Eventi
Stile Provenza
ORARI DI APERTURA
Lunedì 15-19,30 - Martedì 9-12,30
da Mercoledì a Sabato
9-12,30 / 15-19,30
Domenica mattina 9-12,30
Via Cavallotti, 11 - Montichiari
Tel. e Fax +39 030 961982

CENTRO IGIENE ORALE E PREVENZIONE
Ghiorsi Dott. Omar
Direttore Sanitario Dr. C. Trentini
ORARI SEGRETERIA
Martedì 14.00-19.00 Mercoledì 08.00-13.00 Venerdì 09.00-19.00
Via S. Giovanni, 58 - 25018 Montichiari (Bs)
Tel. e Fax 030 962168

KEBAB-FALAFEL-COUS COUS-RISO AL CURRY-KEBBE-TOSKA-BUREK

Shawarma King
Cucina Siriiano-Libanese..e non solo.

Via Cavallotti, 25 - MONTICHIARI - Tel. 030.964598

MENU' ALLA CARTA
PIATTI DELLA CUCINA SIRIANA
VINO BIANCO-ROSSO-BIRRA-GRAPPA SIRIANI



NUOVE SALE

CUCINA ANCHE PER VEGETARIANI E VEGANI
CON DOLCI SIRIANI TEL. 392 3650080

DAL LUNEDÌ ALLA DOMENICA
dalle 19.00 alle 23.00

Studio Dentistico
Dott. Palmerino Cicale

Via C. Battisti, 106 - MONTICHIARI
Tel. 030.961626 - www.studiodentista.it

- CONSERVATIVA
- IMPLANTOLOGIA
- PROTESICA fissa e mobile

PREZZI CONCORRENZIALI - PAGAMENTI PERSONALIZZATI
Aut. San. N. 142 del 30-7-1997



CENTRO REVISIONI
ELETTRAUTO
OFFICINA MECCANICA

MISSIDENTI SRL



Via Cerlungo, 21 - 25018 MONTICHIARI (BS)
C.F. e P.I. 02570760989 info@missidenti.it
TEL. 030962501 - FAX 0309981122

NOLEGGIO LORINI

SEDE: MONTICHIARI (BS) - Via E. Montale, 15
FILIALI: CALCINATO - CASTEGNATO
tel. 030.9650556 - www.noleggiolorini.com



La nuova sede della Noleggio Lorini in zona industriale, via E. Montale 15.

ONORANZE FUNEBRI
Dino Coffani
 MONTICHIARI - CALCINATO - CARPENEDOLO



Diurno e notturno
 Disbrigo pratiche gratuito
 Servizio completo in tutte
 le città e province

030 961797
335 5463266
335 6341314

Montichiari via P. Zocchi Alberti, 81

**La Casa Funeraria
 di Montichiari**
 tempo e luogo del commiato



A disposizione e
 senza costi aggiuntivi

Casa Funeraria: via Brescia, 50 www.onoranzefunebri-coffani.it



Lucia Turriziani in Morabito
 n. 26-08-1943 m. 29-03-2018



Giuseppina Nodari ved. Castrini
 n. 02-08-1923 m. 31-03-2018



Lidia Vizzardì in Piazza
 n. 21-10-1947 m. 31-03-2018



Bruna Bertazzi ved. Mutti
 m. 04-04-2018



Giuseppe Vitale
 1° anniversario



Nicola Guarino
 1° anniversario



*Garden shop
 Pasini*
 di Andrea e Valentino

www.gardenshoppasini.it
 Piante e fiori dal 1981

Servizio faxiflora... Fiori in tutto il mondo
 al GARDEN SHOP PASINI di Andrea Pasini
 Via Mantova, 210 - Montichiari - tel. 030.964032
 fax 030.9962509 - www.gardenshoppasini.it
 Lunedì aperto tutto il giorno



Carmen Polillo
 2° anniversario



Orsolina Varini ved. Conti
 3° anniversario



Severo Bellini
 3° anniversario





VETRI E SPECCHI DI TUTTI I TIPI
PORTE, FINESTRE, PORTONI, ANTE E PERSIANE IN ALLUMINIO

Via dell'Artigianato, 45 - 25018 Montichiari (BS)
 Tel./Fax 030 962193 - info@vetreriacaruna.it

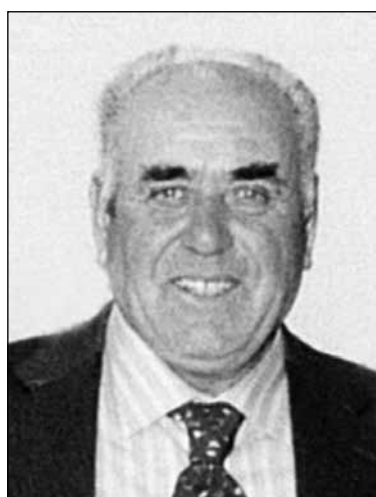

Fuastina Ramazzotti ved. Baronchelli
 3° anniversario



Felice Bocchio
 5° anniversario



Severino Saietti
 5° anniversario

MORATTI CARNI



**MACELLERIA
 DAL 1972**

**PROFESSIONALITÀ E GENUINITÀ
 AL SERVIZIO DEL CLIENTE**

**Carni scelte di PRIMA QUALITÀ
 BOVINE - SUINE e POLLAME**
Servizio dettaglio ed ingrosso
MACELLAZIONE PROPRIA

VIA CAVALLOTTI, 50 - MONTICHIARI (BS)
 TEL. E FAX 030.962044



Antonietta Bellini
 3° anniversario



Elda Treccani ved. Nodari
 3° anniversario



Erminia Scarpetta in Bragaglio
 3° anniversario

Montichiari ed il basket

Uno sport che deve essere aiutato per il suo rilancio



1978 Palestra Centro Giovanile squadra di basket R&D.

(Foto Gek)

Sembra un paradosso parlare di rilancio del BASKET a Montichiari dove è presente la squadra di serie A, la Germani, fra le protagoniste di questo campionato.

La SUPPLENZA DORATA DEL PALAGEORGE permette alla società della città di Brescia di avere il palazzetto idoneo per il rilancio, a livello nazionale, di questo sport che ha visto nel compianto Solfrini la bandiera con le sue vittorie prestigiose nel massimo campionato ed alle olimpiadi.

Purtroppo non è tutto oro quel che luccica, fra poco avremo un vuoto al Palgeorge per la partenza della Germani nel nuovo palazzetto della città senza vere dietro le spalle una squadra competitiva salvo il dream time dei vecchietti impegnati con onore nel campionato del C.s.i.

Esiste però anche la volon-

tà di un gruppo di genitori ed appassionati di questo sport di continuare dal settore giovanile con circa 200 ragazzi di varie età che trovano nel palazzetto dei Novagli la sede ideale per gli allenamenti e le partite. Un notevole sforzo è stato fatto nell'organizzare un trofeo dedicato ai giovani nell'intento di avvicinare, non solo i familiari, ma anche sponsor che possono sostenere le notevoli spese nel progetto di rilancio di questo sport con un non trascurabile effetto sociale.

Proponiamo una fotografia del 1978 scattata nella palestra del Ritrovo Giovanile, sede degli allenamenti e delle partite, sponsor ufficiale la R&D con Presidente la signora Elisa Dossi.

Come sempre il prof. Giuseppe Baronchelli era il responsabile della società con al suo fianco l'allenatore Remo

Bergamaschi, un punto di riferimento molto importante per la crescita dei giocatori.

La squadra cominciava già ad avere alcuni giocatori provenienti da altre società per dare maggior competitività al gioco che vedeva però la presenza di atleti monteclarense provenienti dal settore giovanile.

La rinascita del basket a Montichiari è già iniziata, lenta ma con la volontà della nuova società e l'aiuto del mondo imprenditoriale monteclarense, a qualsiasi livello, potrà dare sicuramente i suoi frutti.

DM

Cinema Teatro Gloria

MARY LA TATA MAGICA: un musical ispirato a Mary Poppins realizzato dalla compagnia del Sacro Cuore di Carpenedolo Con ingresso biglietto intero a 7 €, ridotto a 5€ fino ai dodici anni:

Sabato 14 Aprile: ore 20,45 - Domenica 15 Aprile: ore 16,30

PETER RABBIT: Domenica 15: ore 20,30 - Lunedì 16: ore 21.00

NOME DI DONNA: martedì 17 Aprile: ore 21.00

CONCERTO della BANDA CITTADINA: Sabato 28 Aprile: ore 20,30

READY PLAY ONE: Domenica 29 Aprile: ore 20,30

Lunedì 30 Aprile: ore 21.00

Rodella



EMPORIO
Sofà

Rodella Arredamenti

Via Brescia, 120 - 25018 Montichiari (BS)

Tel: 030 961293 - info@rodellaarredamenti.it

www.rodellaarredamenti.it



**RUOTE PER TRATTORI
BAZZOLI ERNESTO**

BAZZOLI ERNESTO & C. s.n.c. - Via Erculiani, 140

25018 Novagli di Montichiari (BS)

Tel. 030.964517 - Fax 030.9981748

www.bazzoli.net

PIZZERIA & GASTRONOMIA DA ASPORTO

LA TORRETTA

★★★★★
DA
Mauri

Prenota la tua pizza
anche a Mezzogiorno
al n. 366 2510033



Non solo Pizza...
...a mezzogiorno anche
«Gastronomia»

Si accettano prenotazioni per eventi e compleanni

Aperto dalle 11.00 alle 14.00
e dalle 18.00 alle 22.00
Chiuso il Lunedì sera
e Sabato a mezzogiorno

Pizzeria La Torretta da Mauri
di Zaja Maurizio
Via Cappelletta, 4 - Loc. Ro S. Bernardino
Montichiari (Bs)
P.IVA 03401960988.
www.facebook.com/latorrettadamauri

*Atelier
Della
Casa*

Creazioni
- Tende
- Tendaggi
- Copriletto
- Complementi d'arredo
- Tende da sole
- Veneziane

Via Felice Cavalloffi, 46
25018 - Montichiari - Bs
Tel / Fax 030 964065

ARGOMME S.R.L.

di Rubes Andrea, Nicola & C.

- PNEUMATICI DI TUTTE LE MARCHE
- VENDITA CERCHI IN LEGA
- CONVENZIONI CON SOCIETÀ DI NOLEGGIO A MEDIO E LUNGO TERMINE

Tel./Fax 030 961629
www.gommistaargomme.com
E-mail: argomme@tin.it
Via Brescia, 134 H - Montichiari
seguici su

HELP CASA
di BOCCIO DEMIS

**PULIZIE E SGOMBERO
CANTINE, SISTEMAZIONE
E SOSTITUZIONE
SERRATURE, TAPPARELLE,
TENDE DA SOLE,
TINTEGGIATURE E
VARIE MANUTENZIONI
PER LA CASA**

**Per urgenze
336627734
3484900106**

moreni AGRICULTURAL MACHINERY

moreni

IT'S ALL ABOUT PEOPLE

Via Eugenio Montale, 35 -
25018 Montichiari (Brescia) ITALY
tel. +39 030 9960215 - Fax +39 030 9961299
www.moreni.it - info@moreni.it



**PESCHERIA
MAGRI MAURO**

DETTAGLIO E INGROSSO
PRODOTTI ITTICI

Via A. Mazzoldi, 46
25018 Montichiari (BS)
Tel. 030.9961829

**CHIUSO TUTTO IL GIORNO
LUNEDÌ E VENERDÌ**

B **IMPRESA
EDILE**

LUCA BOTTOLI

- LAVORI EDILI
- SCAVI DI PICCOLE E GRANDI ENTITÀ

338 1361415
Via Serafino Ronchi, 14
MONTICHIARI (BS)
lucabottoli@gmail.com

RADIOTAXIBRIXIA

NUOVO NUMERO UNICO
SERVIZIO TAXI
CITTÀ DI MONTICHIARI
24 ore su 24

030.35111

Chiama il Taxi anche con SMS
o con app "IT TAXI"

I NOSTRI SERVIZI

- Autotaxi, Dedicato, Concessionari aziendali
- Auto fino a 8 posti
- Su richiesta auto con pagamento Pre (stanommatante al credito)
- Taxi attrezzati per persone diversamente abili
- Prenotazioni online ed on-site

www.radiotaxibrixia.it

MONTICHIARI SERRAMENTI



**SERRAMENTI IN ALLUMINIO
E PVC - ZANZARIERE**

BOSETTI DIEGO 349.6286652
MAESTRI AURELIO 334.5996183
Via C. Battisti, 23 - MONTICHIARI

Ciessegrafica
MONTICHIARI - Tel. 030.961300

MB s.r.l.

Boschetti Michele
Cell. 338 2163275

- TAGLIO LASER, FERRO E ACCIAIO INOX
- CARPENTERIA

Via Michelangelo, 15
Carpenedolo (BS)
Tel. e Fax 030.9961444
E-mail: boschettimb@gmail.com

Nuove nomine al Centro Fiera e Montichiari Servizi

E di questi giorni che sono comparse sul sito del Comune – albo pretorio – le comunicazioni per le nomine nelle società partecipate del Centro Fiera e della Montichiari Servizi.

Non è la prima volta che questo accade, sintomo di dimissioni – avvicendamenti (come la porta girevole dell'ufficio vigili) e questa nuova richiesta dovrebbe essere l'ultima di questa tornata amministrativa.

Come previsto dalla legge i cittadini possono presentare

il loro curriculum ritenendosi adatti a ricoprire il ruolo oggetto della nomina; la domanda deve pervenire in Comune entro e non oltre il 16 aprile di quest'anno. Spetta poi al giudizio del Sindaco (sentiti ovviamente i vari alleati di governo) esprimere i nomi che andranno a ricoprire posti molto importanti nelle due società partecipate.

Personalmente abbiamo partecipato, per ben due volte, a questo proforma di avviso senza avere avuto risposta scritta per la non accettazione

di curriculum sicuramente ed obiettivamente idoneo per il ruolo richiesto; ma non sempre la logica prevale sulle alchimie politiche.

Sembra che l'argomento delle due società partecipate, in modo particolare il Centro Fiera, sia scomparso dalla agenda politica, un preoccupante silenzio che non fa ben sperare per un futuro roseo.

Proponiamo, per l'ennesima volta uno specchietto che riassume la situazione alla fine degli anni Novanta, prima del passaggio di gestione

dell'amministrazione comunale da Badilini a Rosa. La prima osservazione potrà essere quella che sono cambiati i tempi e quindi certi risultati ora non si possono ottenere.

Un buon motivo di discussione che sicuramente troverà nella prossima campagna elettorale, per il rinnovo dell'amministrazione, un ampio ventaglio di considerazioni sul valore del Centro Fiera nei confronti del bilancio, dell'indotto sul paese e della credibilità di una classe dirigente.

DM

PAGINA PUBBLICATA SUL SETTIMANALE L'ECO DELLA BASSA BRESCIANA N° 23 DEL 12 GIUGNO 1999

CENTRO FIERA DEL GARDA Centro Servizi Agricolo (Nuovo Mercato Bestiame) **205.000 mq. attrezzati di cui 53.000 mq. di strutture** **PROPRIETA' DEL COMUNE DI MONTICHIARI**

Il Quartiere è gestito dalla SOCIETÀ' CENTRO FIERA s.p.a. con un'apposita convenzione con l'Amministrazione Comunale che scade nel 2011. Attualmente le quote societarie di 200 milioni sono per il 90% del Comune di Montichiari e per il 10% dell'Amministrazione Provinciale. La Società è stata costituita in base alla legge 142 dello Stato. Il Consiglio di Amministrazione è formato da 7 membri di cui 6 nominati dal Sindaco e 1 dal Presidente della Provincia.

Il Centro Fiera s.p.a. ha in convenzione la gestione del mercato del venerdì mattina, delle manifestazioni fieristiche e di tutto il complesso. Il mercato del venerdì mattina è tra i più importanti d'Italia ed è l'unico nella sua tipicità di proposta agroalimentare e di servizio all'agricoltura con negozi in sede fissa e servizi complementari. Il bilancio, in attivo, permette di **PAGARE L'AFFITTO AL COMUNE, LE SPESE PER LA MANUTENZIONE ORDINARIA E STRAORDINARIA DELLA STRUTTURA.** Con i **MUTUI** il Centro Fiera realizza le nuove infrastrutture per l'adeguamento e l'ampliamento del quartiere fieristico

AFFITTI PAGATI AL COMUNE

A) anno 1992	L. 275.000.000
anno 1993	L. 275.000.000
anno 1994	L. 275.000.000
anno 1995	L. 325.000.000
anno 1996	L. 625.000.000
anno 1997	L. 625.000.000
anno 1998	L. 700.000.000
anno 1999	L. 700.000.000

B) Investimenti con mezzi ordinari di Bilancio effettuati dalla Società per migliorare la funzionalità degli uffici, padiglioni, ingressi, fognature, attrezzature Dal 1992 al 1999

L. 2.700.000.000
Le voci A) e B), interamente sostenute dalle finanze del Centro Fiera danno un

TOTALE L. 3.800.000.000

INTERVENTI STRAORDINARI CON MUTUI

Dal 1993 al 1998 Mutuo BCC del GARDA (scadenza 2005) (costruzione padiglione Parma, tamponatura Mantova, ristrutturazione Sala Giuseppe Scalvini, costruzione padiglione Benaco e padiglione Lombardia) L. 4.500.000.000

1997 Mutuo Banca S. Paolo (scadenza 2006) (costruzione padiglione Tre Valli) L. 1.500.000.000

1999 Mutuo Cariplo (scadenza 2011) (costruzione nuovi padiglioni Brescia, Mantova, Facciata) L. 7.500.000.000

TOTALE MUTUI L. 13.500.000.000 con quote ammortamento annue, medio-lungo termine a totale carico del Centro Fiera, da 1,4 miliardi a 1,7 miliardi.

NUOVO CENTRO SERVIZI AGRICOLO

Per l'acquisto di circa 50.000 mq. di area e la costruzione del complesso mercatale a totale carico del Comune L. 3.950.000.000 La nuova struttura è stata costruita in conformità alle nuove normative della Comunità Economica Europea, ed è attualmente l'unica autorizzata dal Ministero della Sanità su tutto il territorio nazionale. Pertanto il Centro Fiera s.p.a. è riuscito ad ottenere dalla Provincia un contributo, a fondo perduto, di L. 1.000.000.000 ed a far rifinanziare una legge della Regione Lombardia in sintonia con le Direttive Comunitarie. Si è in attesa della comunicazione da parte dell'Assessore Regionale all'Agricoltura Fiori della somma stanziata, sempre a fondo perduto, per la copertura finanziaria del progetto globale che prevede una spesa di 8,4 miliardi. La legge regionale prevede un contributo a fondo perduto fino al 50% (4,2 miliardi) dell'intera opera.

Questi contributi serviranno all'acquisto di altri 50.000 mq. di area e per la costruzione di due nuovi padiglioni per completare il Centro Servizi Agricolo.

CALENDARIO FIERISTICO PROGRAMMATO PER IL 2000

Fiere Internazionali: METEF (alluminio, pressofusione) Internazionale CANINA

Fiere Nazionali: Fiera Agricola Zootecnica – M.U.&A.P. – Calzetteria – Expo Arte Rassegna Antiquaria – Nautica – Aliment – Ar.Bag (arredo bagno)

Fiere Regionali: Progetto Casa – Radiantistica – Mostra Scambio – Samarcanda – Mondo Cavallo – Numismatica Filatelia – Ornitologica

Fiere Provinciali: Festival dei Motori – Dicembre in Fiera – San Martino – Seridò Hobbistica – Due Ruote in Fiera – Formula Rally

Professorini

Il mio amico Daniele Zamboni, su Facebook, scrive che non parlerà più di politica, ambiente e simili argomenti. Il motivo: ogni volta che cerca di "alzare il livello", viene tacciato di intellettualismo, di saccenteria. In chiave "nostrana": di voler atteggiarsi a professorino. Gli ho risposto che, da tempo, avevo intrapreso la stessa strada: inutile sprecare fatica e tempo con chi capisce, regolarmente, il contrario di quello che è semplicemente scritto. **O ti fa il processo alle intenzioni, chiedendoti se hai mire nascoste o tiri la volata a qualcun altro. Situazioni, alquanto disperate, di chi confonde la battaglia di Salamina (Guerre greco-persiane, 25 settembre 480 a.C.) con la salamina alla griglia!**

Come mi è, pure, capitato per quanto riguarda le discariche, con gente che strepitava, e insultava, ai Consigli comunali aperti od alle assemblee. Prima della raccolta differenziata, di rimpetto a casa mia c'era un cassonetto, dello sporco, ove residenti e transanti buttavano di tutto. Sulla parallela via Zamboni c'erano il cassonetto della plastica e la campana del vetro. Avvenne che un edile, del posto e quindi a conoscenza, venne a scaricare materiale plastico. Vedendo l'operazione, lo invitai a sospendere ed a compiere l'operazione nel vicinissimo, apposito, contenitore. Ne ricevetti una sequela d'insulti e minacce. **A fronte**

della rotonda della Cascina S. Anna, vicino al Centro Fiera, c'è la via Camere. Che fiancheggia il Chiese. Più volte ho visto saputelli ambientalisti, esperti chimici improvvisati, scaricare in modo improprio. A scanso di equivoci, non sto parlando di scarichi corporali...!

Partita la raccolta differenziata, i cassonetti di Vighizzolo furono gli ultimi ad essere rimossi. Man mano che la raccolta copriva la città e venivano meno i cassonetti, quello davanti a casa mia veniva sempre più sottoposto a lavoro straordinario. Senza tregua e distinzione: diurno, notturno, festivo. Il cassonetto fu, a sua volta rimosso e portato a far la guardia al Palageorge: avrà visto, nei due anni che la struttura è stata chiusa, la fila

di società sportive che, vanamente, ambivano a gestirla... Mi sono preso, sadicamente e beffardamente, la soddisfazione di vedere tanti polemisti e pseudoambientalisti riporre, scornati, in auto le borsine di sporco che volevano rifilare con orgogliosa ed ipocrita indecenza. Salvo, poi, subirmi le loro lezioni in fatto di ecologia. I primi tempi cercavo di ribattere e discutere. Spiegando che i rifiuti esistono ed il problema va affrontato sia al presente, sia in prospettiva dal momento che il progresso può fornire soluzioni più avanzate. Spesso mi sono sentito bollare d'intellettualismo astratto ed elitario. **Alla fine, mi sono convinto che l'ignoranza è un patrimonio che l'UNESCO dovrebbe difendere!**

Dino Ferronato

I segreti della nonna

a cura di Elisabetta Rosa

Con l'albume, dolci da esposizione

Spennellate con dell'albume appena sbattuto i dolci e le torte fatte in casa, prima di metterli nel forno. Otterrete così una deliziosa crosticina che fa venire l'acquolina in bocca a prima vista.

Via le macchie di profumo

Per togliere una macchia di profumo da un capo di abbigliamento, tamponate l'alone con una pappina, piuttosto morbida, formata da acqua fredda e farina bianca. Lasciate passare un paio d'ore, quindi lavate normalmente in lavatrice.

In assenza di sapone

Se vi trovate a dover lavare a mano dei capi delicati e vi accorgete all'ultimo momento che non avete sapone da bucato, ecco un rimedio di emergenza: strofinate lana, cotone o seta che sia, con una patata lessa. Il risultato risulterà identico a quello che potreste ottenere con un pezzo di sapone, anche se è un po' più faticoso.

I ferri giusti

Fate attenzione quando acquistate dei ferri per lavorare a maglia: devono essere leggeri, flessibili e ben bilanciati, in modo che le maglie scorrano facilmente e voi possiate lavorare senza fatica.

Parliamo di pasta frolla

E' necessario lavorare poco la pasta frolla perché non si «bruci», ovvero non si sgretoli scaldandola. Se dovesse succedere aggiungete qualche cucchiaino di acqua gelata.

I trucchi del tappezziere

Dopo aver tappezzato le stanze di casa in cui facilmente si condensa il vapore, come per esempio il bagno o la cucina, passate una mano di vernice trasparente sulle giunture della carta per evitare che si scollino.

Calze super candide

Per far tornare bianche le calze insaponate bene, risciacquatele e fatele bollire in una pentola d'acqua alla quale avrete aggiunto una fetta di limone e sciacquate di nuovo.

Treccani
ceramiche
Pavimenti, rivestimenti, caminetti, stufe, idromassaggio, accessori bagno
Via Brescia, 186/G - 25018 Montichiari (BS)
Tel. 030.964412-030.9650715 - Fax 030.9650715

Il Ristorante del Centro Storico
La trattoria
da Nicola e Salvatore di Machiella S. e C. snc
Via Mazzoldi, 19
25018 Montichiari (Bs)
P. Iva e Cod. Fisc. 03567750983
Tel. 030 9960391
Cell. 366 3240901 - 320 6506820

ERECTA /CONSULENZE
AFFIDABILITA' e RISPARMIO
CONSULENZA SU TELEFONIA FISSA E MOBILE
CONSULENZA SU RETI DATI INTERNET
PROGETTI SPECIFICI DI TELECOMUNICAZIONE
GESTIONE DEI CONTENZIOSI CON ALTRI OPERATORI DI TELECOMUNICAZIONE
Tel 030-9651041 Fax 030-9981813
www.erecta.it | www.sos-telefoniam.it | E-Mail: info@erecta.it

Millepiedi
CALZATURE 0-16
SCONTI DEL 50%
NeroGiardini melania LIU-JO Naturino
Falcotto DIADORA Monnalisa
balducci GRÜNLAND junior CHÉRIE
MILLEPIEDI Via Felice Cavallotti, 2 Montichiari (BS)
Cell. 327 0992011 - millepiedi.bimbi@gmail.com
f Millepiedi calzature

La Bottega delle Carni
la spesa da casa tua
Carni selezionate
Fiorentina
Tagli particolari
Gastronomia
Salumi
Formaggi
Vini
Spezie
Rarità
Via Tre Innocenti, 24/A - 25018 MONTICHIARI (BS) - Tel. 030.9650417 - Fax 030.9652551

